

ASTRO*INTELLIGENCE

Calendario Astrológico Personal

Calendario Astrológico Personal

para Lhamo Dondrub

Un mes: Enero 2003

Nr. as26612.61-4i1 (parte de 2003)

Astrodienst AG, Dammstr. 23, Postfach (Station), CH-8702 Zollikon / Zürich

Tel. 01 - 392 18 18, Fax 01 - 391 75 74 (Vorwahl D,A: 0041-1)

Internet <http://www.astro.com>, E-Mail order@astro.com

Su calendario astrológico personal de un mes

El HORÓSCOPO ASTROLÓGICO PERSONAL es un horóscopo diario desarrollado recientemente. Contiene todos los tránsitos personales importantes que se producen en un año y ofrece un texto con interpretaciones fáciles de leer y entender sin conocimiento alguno de astrología. Además, ofrece una amplia gama de información exacta y muy interesante para astrólogos y todos aquellos que quieran indagar con más profundidad en la materia. Dado su tamaño compacto y encuadernación con espiral puede llevarse consigo a todas partes.

LA ESTRUCTURA DEL HORÓSCOPO ASTROLÓGICO PERSONAL:

- Introducción (esta página).
- Posiciones de los planetas de su carta natal (próxima página).
- Tabla gráfica que muestra todos los tránsitos de larga duración (página siguiente).
- Sección con el calendario y las interpretaciones para cada día, dos días por página.
- Una efemérides completa para el respectivo período de tiempo, ej. : una tabla diaria de las posiciones de los planetas.
- Un apéndice con cuatro páginas de explicaciones específicas.
- Un índice para buscar tránsitos con referencias cruzadas.
- La siguiente es una orden de compra para enviar por correo o fax y encargarse fácilmente el calendario que sigue inmediatamente al actual (última página troquelada para cortar).

INFORMACIÓN DENTRO DEL HORÓSCOPO DIARIO:

- Para cada día hay una interpretación de su estado de ánimo y de su situación, de acuerdo a un tránsito escogido con relación a su carta natal.
- Referencias cruzadas con influencias de largo alcance que vale la pena buscar.
- Una ilustración que inspirará a la reflexión y a la meditación.
- Un diagrama de barras que muestra la duración del tránsito interpretado.
- Una tabla con todos los tránsitos de su carta natal en el día respectivo; con la hora exacta para cada tránsito. El tránsito interpretado en el texto está subrayado.
- Las fases de la Luna y su posición en el zodiaco. Además, también encontrará la Luna Nueva y la Luna Llena indicadas en la parte superior de la página respectiva.
- La posición mensual recurrente del ángulo lunar de nacimiento (día fértil de acuerdo con Dr. Jonas).
- Los ingresos del Sol en cada nuevo signo del zodiaco.

Autor
ROBERT HAND
(Basado en el libro "Planets in Transit")

Realización
ALOIS TREINDL
KLAUS KÖHLER

Ilustraciones
Gerda Maier Kren

Traducción
ANA RICHARDS

Información astrológica utilizada para el Calendario Astrológico

Lhamo Dondrub (hombre)

fecha de nacimiento 6 Julio 1935

hora 04:38 UT 21-38

en Tengster/Qinhai, CHINA

longitud 101E12 latitud 36N32

☉ Sol	Cáncer	12♁54'57	en la casa 1 (Placidus)
☾ Luna	Virgo	9♍37'33	en la casa 3 ANL 56°43
☿ Mercurio	Géminis	25♊31'01	en la casa 12
♀ Venus	Leo	28♌14'03	en la casa 3
♂ Marte	Libra	18♎16'01	en la casa 4
♃ Júpiter	Escorpio	13♏28'21	en la casa 5
♄ Saturno	Piscis	10♋03'21	en la casa 9
♅ Urano	Tauro	4♉58'14	en la casa 11
♆ Neptuno	Virgo	12♍16'47	en la casa 3
♇ Plutón	Cáncer	25♁15'46	en la casa 1
♁ Nodo Lunar	Capricornio	22♑24'27	en la casa 7
♄ Quirón	Géminis	12♊58'18	en la casa 12

Ascendente Cáncer	6♁38'54	Descendente	Capricornio	6♑38'54	
Casa 2	Cáncer	27♁24'48	Casa 8	Capricornio	27♑24'48
Casa 3	Leo	20♌00'29	Casa 9	Acuario	20♋00'29
Imum Coeli	Virgo	17♍39'35	Medio Cielo	Piscis	17♋39'35
Casa 5	Libra	22♎32'03	Casa 11	Aries	22♈32'03
Casa 6	Sagitario	1♐28'12	Casa 12	Géminis	1♊28'12

Signos del Zodíaco

♈ Aries	♌ Leo	♍ Sagitario
♉ Tauro	♍ Virgo	♎ Capricornio
♊ Géminis	♎ Libra	♏ Acuario
♋ Cáncer	♏ Escorpio	♐ Piscis

Aspectos

♌ 0°	Conjunción
♍ 180°	Oposición
♎ 90°	Cuadratura
♏ 120°	Trígono
♐ 60°	Sextil

Otros símbolos

- Luna Nueva
- Luna cuarto creciente
- Eclipse solar
- Luna Llena
- Luna cuarto menguante
- Eclipse lunar

Las horas utilizadas en el horóscopo corresponden al huso horario de:
London UK

Gráfico de los tránsitos de larga duración

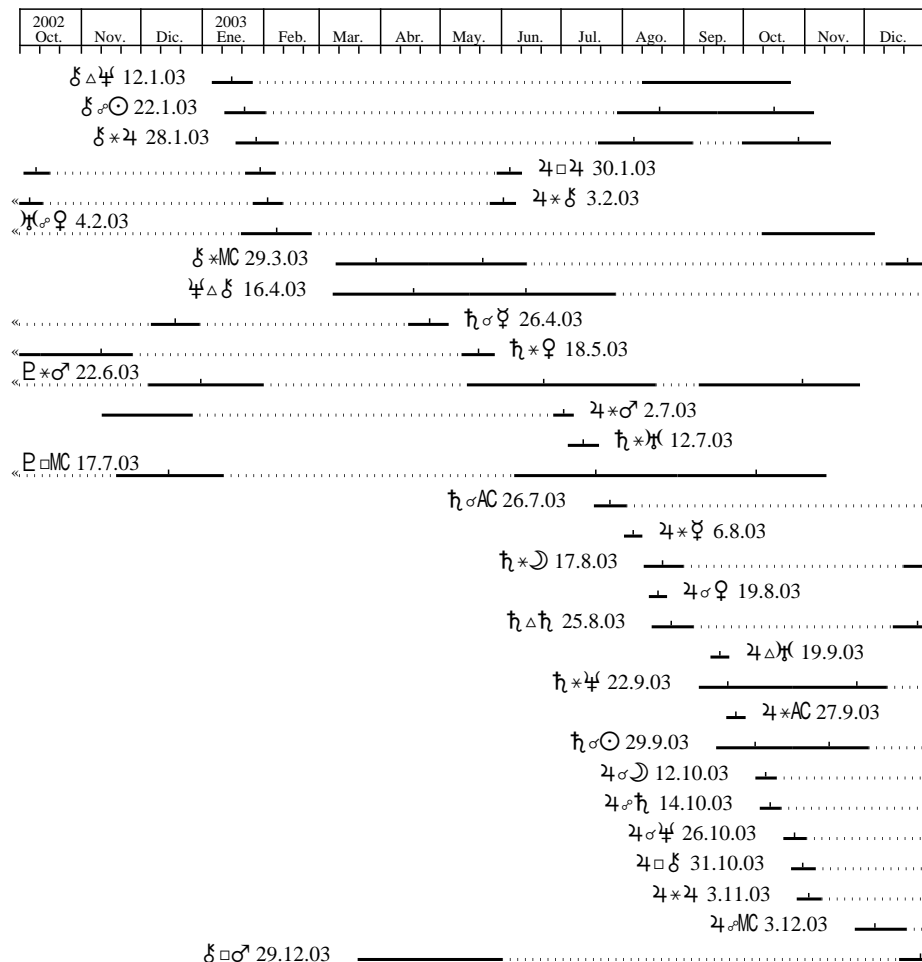

2002	2003
Oct.	Ene.
Nov.	Feb.
Dic.	Mar.
	Abr.
	May.
	Jun.
	Jul.
	Ago.
	Sep.
	Oct.
	Nov.
	Dic.

La interpretación de los tránsitos indicados en el gráfico se encuentran bajo las fechas correspondientes.

Diálogo fructífero

Efecto débil y pasajero: Hoy durante el día usted puede experimentar un conflicto real entre sus sentimientos y la razón o puede tener un diálogo muy fructífero sobre el estado de su alma, tanto interno como con otra persona. En



el primer caso, es posible que los viejos hábitos, los prejuicios y los patrones de pensamiento de la niñez tengan prioridad sobre lo que normalmente se considera razonable. Obviamente este no es un buen momento para emprender negociaciones delicadas o involucrarse en una discusión importante. Con respecto al otro lado de esta influencia, este es un buen momento para retirarse solo o con otra persona y ponerse en contacto con sus sentimientos. Siempre que reconozca que sus emociones son emociones y no juicios racionales, usted no tendrá problemas con esta influencia. En realidad, puede aprender mucho sobre usted mismo porque sus sentimientos son muy claros.

de larga duración: "A gran escala" (ver 22.6.03)
de larga duración: "Fuera de proporción" (17.7.03)

Ju	Vi	Sa	Do	Lu	Ma	Mi	Ju	Vi	Sa	Do	Lu	Ma	Mi	Ju
26	27	28	29	30	31	1	2	3	4	5	6	7	8	9

☽♀ 16:04 ☽♂ 20:42 ☽♂ 02:45
☽♂ 03:46

Luna Nueva •

Cualidad compulsiva

Esta influencia intensifica su expresión emocional a lo largo del día y vuelve sus relaciones más profundas. Sentirá un inmenso amor por alguien y podrá expresarlo de manera significativa. El



deseo sexual también se verá estimulado por esta influencia, pero solo como parte de la intensificación general de las emociones. Una relación que comience bajo esta influencia es posible que sea bastante intensa. Se siente atraído hacia alguien por un poder mágico, porque la otra representa algo dentro suyo que necesita expresarse a través de una relación amorosa. Lo que siente es realmente el poder de su propia psique. Dicha relación puede ser buena, aunque sería de desear que la cualidad compulsiva desaparezca antes de que se establezca una relación duradera.

de larga duración: "A gran escala" (ver 22.6.03)
de larga duración: "Fuera de proporción" (17.7.03)
de larga duración: "Estrechamiento de miras" (26.4.03)

Ju	Vi	Sa	Do	Lu	Ma	Mi	Ju	Vi	Sa	Do	Lu	Ma	Mi	Ju
26	27	28	29	30	31	1	2	3	4	5	6	7	8	9

♀♂ 16:24 ☽♂ 11:07 ☽♂ 21:56
☽♂ 08:14 ☽♂ 7 11:07 ☽♂ 16:15
☽♂ 20:50 ☽♂ 16:59 ☽♂ 22:54
●12°01♁20:23

Punto crítico

Las energías en su vida alcanzan ahora su punto culminante. Es el momento en que sus asuntos llegan a su clímax, pero no crea que escapará a la oposición de otros cuyas ambiciones están en conflicto con las suyas. Aún no ha superado el punto crítico, ni siquiera en aquellos aspectos de su vida que están



encarrilados y llegando a su culminación. Una cosa es lograr algo y otra, incorporar ese logro a su vida para que forme parte de su desarrollo personal. Las estructuras que ha construido y la forma en que ha organizado su vida comenzarán ahora a influenciarle y sentirá las consecuencias. Sin embargo, aún conserva el poder creador para determinar de qué forma sus obras le transformarán.

de larga duración: "A gran escala" (ver 22.6.03)
de larga duración: "Fuera de proporción" (17.7.03)
de larga duración: "Estrechamiento de miras" (26.4.03)

Ju	Vi	Sa	Do	Lu	Ma	Mi	Ju	Vi	Sa	Do	Lu	Ma	Mi	Ju
26	27	28	29	30	31	1	2	3	4	5	6	7	8	9

☽♂ 17:25 ☽♂ 02:26 ☽♂ 07:15
☽♂ 19:32 ☽♂ 8 23:21 ☽♂ 06:11

Un cuadro completo

Este es un día excelente para frecuentar amigos. Tiene un fuerte anhelo de ser incluido en algo más grande, de participar en actividades de conciencia grupal. Hoy logra trabajar armoniosamente con otros, porque se da cuenta de que su propio beneficio deriva del beneficio del grupo. Este también es un buen momento para reflexionar sobre su vida y para examinar sus objetivos e ideales. Su idealismo será probablemente fuerte durante esta influencia. No asuma ciegamente que todo resultará perfectamente, debe realizar una revisión general de sus planes para el futuro, trabajando cuidadosamente hacia la obtención de sus metas. También podrá integrar todas las partes dispersas de su vida en un cuadro com-

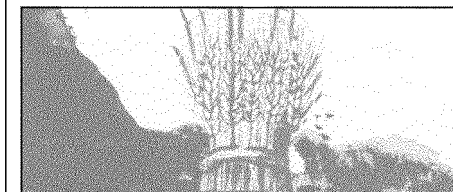

pleto para comprenderla en su totalidad.

de larga duración: "A gran escala" (ver 22.6.03)
de larga duración: "Fuera de proporción" (17.7.03)
de larga duración: "Reflexión profunda" (11.2.03)

Ju	Vi	Sa	Do	Lu	Ma	Mi	Ju	Vi	Sa	Do	Lu	Ma	Mi	Ju
26	27	28	29	30	31	1	2	3	4	5	6	7	8	9

☽♂ 06:30 ☽♂ 12:50

Buenos momentos

Esta influencia es normalmente placentera y favorece los buenos momentos y los ratos libres agradables. Sin embargo, bajo ciertas circunstancias puede ser un período de prueba para comprobar si sus relaciones tienen una base sólida. La prueba puede consistir en situaciones que determinarán su habilidad para mantener su individualidad dentro de las relaciones importantes. Esta influencia produce una tendencia a hacer concesiones más que a defender sus creencias y derechos.



Alguien puede tomar ventaja de su naturaleza bondadosa durante este tiempo. Esto no señala un peligro grave, pero sí algo para recordar al tratar con la gente. En este momento sus energías son algo bajas, no como para sentirse enfermo, pero no siente deseos de hacer nada. Puede que no haga su trabajo de manera cuidadosa porque no pondrá su corazón en ello.

de larga duración: "A gran escala" (ver 22.6.03)
de larga duración: "Fuera de proporción" (17.7.03)
de larga duración: "Reflexión profunda" (11.2.03)

Ju	Vi	Sa	Do	Lu	Ma	Mi	Ju	Vi	Sa	Do	Lu	Ma	Mi	Ju
26	27	28	29	30	31	1	2	3	4	5	6	7	8	9
♀ ♀ 18:09			♁ ♀ 04:14			♁ ♂ 13:03								
♁ H 9 16:16			♁ ♂ 03:20											

Intensidad de sentimientos

Efecto débil y pasajero: Esta mañana usted desea tener contactos emocionales fuertes. Quiere involucrarse en una relación ahora y no le importa si es o no perfectamente apacible. Lo que realmente le importa es la intensidad de

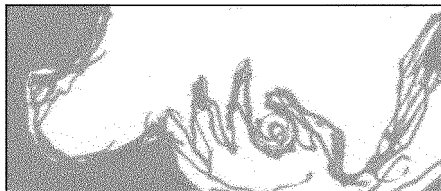

los sentimientos y el intercambio con la otra persona. Así, con esta influencia su relación con sus seres queridos puede ser apacible o áspera. De hecho, son normalmente buenas pero si usted por algún motivo se siente negativo, esta influencia no mejorará las cosas. Sin embargo, hasta un contacto discordante con un ser querido será ahora más positivo que negativo porque libera tensiones ocultas para que luego ambas partes se sientan mejor. Usted debe utilizar este tiempo para conocer más a fondo sus relaciones y su actitud hacia ellas.

de larga duración: "A gran escala" (ver 22.6.03)
de larga duración: "Fuera de proporción" (17.7.03)
de larga duración: "Cine hogareño" (12.1.03)

Ju	Vi	Sa	Do	Lu	Ma	Mi	Ju	Vi	Sa	Do	Lu	Ma	Mi	Ju
2	3	4	5	6	7	8	9	10	11	12	13	14	15	16
♁ ♀ 07:37			♁ ♀ 20:23			♁ ♀ 02:31								
♁ ♀ 23:35														

Normalmente beneficioso

Efecto débil y pasajero: Esta mañana sus estados de ánimo son bastante profundos y sus emociones poderosas. Si usted se mantiene conciente, todos sus contactos en este momento le mostrarán cómo su estado emocional afecta a las otras personas. Esto puede ser tanto bueno como malo pero el crecimiento en su nivel de conciencia es normalmente muy beneficioso. Un problema que surge con esta influencia, es que usted encuentra difícil ver otro punto de vista que no sea el propio. También al tratar con grupos, existe el



peligro de que sienta que sus propios intereses y anhelos se oponen a los de los demás, creando por lo tanto un potencial desacuerdo. Usted debe aprender a desapegarse de alguna manera para observar sus sentimientos en acción. De otro modo, no será capaz de evaluar luego lo que vio.

de larga duración: "A gran escala" (ver 22.6.03)
de larga duración: "Fuera de proporción" (17.7.03)
de larga duración: "Cine hogareño" (12.1.03)

Ju	Vi	Sa	Do	Lu	Ma	Mi	Ju	Vi	Sa	Do	Lu	Ma	Mi	Ju
2	3	4	5	6	7	8	9	10	11	12	13	14	15	16
♁ ♀ 05:18			♁ ♀ 06:08			♁ ♀ 10:25								
♁ ♂ 11:46			♁ ♀ 20:53			♁ ♂ 11:39								
♁ ♀ 12:44			♁ H 10 20:53			♁ ♂ 12:48								

Energías vigorosas

Su nivel de energía es alto, quizá demasiado alto si no tiene cuidado. Esté atento a los signos de irritabilidad e impaciencia con los demás cuando las cosas no salgan exactamente como usted las planeó. Muestre autoafirmación solo cuando la situación lo requiera y no cuando usted lo desee. También preste atención a los conflictos que no necesariamente origina usted. Hoy debe tener particular cuidado con los conflictos con las autoridades. Manifieste sus quejas si son legítimas, pero esté preparado para cierta reacción hostil. También cuídese de que el tono de su queja no agrave la situación. Lo que obtenga será

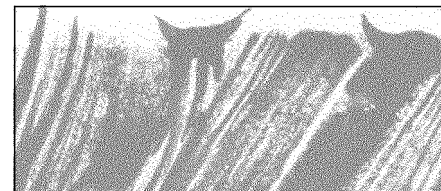

generalmente un reflejo de las energías que libera. En el nivel físico, trate de encontrar una vía de salida para sus vigorosas energías.

de larga duración: "A gran escala" (ver 22.6.03)
de larga duración: "Fuera de proporción" (17.7.03)
de larga duración: "Juego de poder" (9.2.03)

Ju	Vi	Sa	Do	Lu	Ma	Mi	Ju	Vi	Sa	Do	Lu	Ma	Mi	Ju
2	3	4	5	6	7	8	9	10	11	12	13	14	15	16
♁ ♂ 23:22			♀ ♀ 12:47			♁ ♀ 09:05								
♁ ♀ 12:20			♁ ♀ 11:50											

Estar en compañía

Efecto débil y pasajero: Hoy durante el día sus emociones son fuertes cuando trata con los demás, lo que puede ser bueno o malo, dependiendo de cómo lo maneje. En su lado positivo, le aporta mucha sensibilidad para con los otros. Puede sentir sus estados de ánimo inmediatamente y responder a ellos, por lo que encaja en cualquier grupo. Usted valora ahora los contactos emocionales y proyecta sentimientos, calidez e interés en los demás. Sin embargo, en su lado negativo, esta influencia también señala que usted está absorbo en su propio estado de ánimo y no puede relacionarse con nadie más que usted mismo. En cualquier caso, es posible que su humor fluctúe algo rápido, por lo que no toma sus

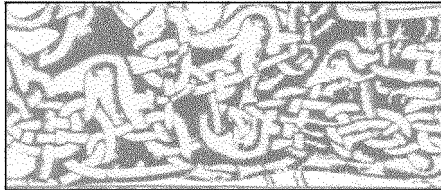

emociones demasiado en serio en este momento. Usted debe hacer un esfuerzo para estar en compañía de otras personas porque al hacerlo sacará ventaja del lado más positivo de esta

de larga duración: "A gran escala" (ver 22.6.03)
de larga duración: "Fuera de proporción" (17.7.03)

Ju	Vi	Sa	Do	Lu	Ma	Mi	Ju	Vi	Sa	Do	Lu	Ma	Mi	Ju
2	3	4	5	6	7	8	9	10	11	12	13	14	15	16

☽AC10:32 ♂ΔP 19:59 ♀H 6 00:27
☽O23:10 ☽*ξ 23:16

Obtener crédito **

En este momento debe plantearse objetivos que demanden un esfuerzo a largo plazo. Averigüe qué quiere cambiar de usted mismo o de su mundo y ponga manos a la obra. La energía que tiene ahora le permitirá mantener un esfuerzo sostenido en el tiempo. Puede que tenga una oportunidad en su trabajo para ejercer más poder y en consecuencia ser más eficaz. Sin embargo, si trabaja solo en beneficio

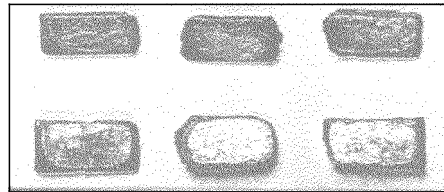

propio, luego cosechará lo que sembró. Ahora debe trabajar para su bien y para el bienestar general, identificando sus necesidades con las de la sociedad. Si así lo hace obtendrá un crédito considerable por ello. A veces esta influencia le brinda la oportunidad de comprender sus motivaciones y operar en consecuencia.

de larga duración: "A gran escala" (ver 22.6.03)
de larga duración: "Cine hogareño" (12.1.03)
de larga duración: "Fuera de proporción" (17.7.03)

Ju	Vi	Sa	Do	Lu	Ma	Mi	Ju	Vi	Sa	Do	Lu	Ma	Mi	Ju
2	3	4	5	6	7	8	9	10	11	12	13	14	15	16

♂ΔP ☽♂09:59 ☽H 11 18:38
♂Υ13:14

Acuerdos tácitos

Válido por varias semanas: Durante este tiempo encontrará necesario subordinar su deseo de divertirse a las necesidades presentes. Puede que sea necesario confrontar dificultades en sus relaciones que no ha podido manejar antes. A veces los problemas en sus relaciones surgen cuando los acuerdos tácitos no son claros para ambas partes. Este es un buen momento para discutir esos acuerdos abiertamente. Esta influencia es favorable para todos los asuntos relacionados con su trabajo o su profesión. Durante este período debe disfrutar de las buenas relaciones con sus superiores y sus empleados. Usted comprende cuán importantes son las interrelaciones para que todo funcione bien. Desea trabajar con los demás para resolver cualquier dificultad que surja.

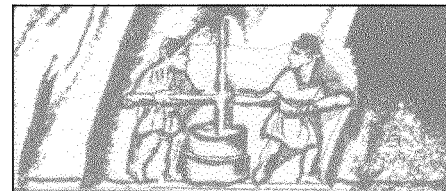

Su empleador puede favorecerle financieramente o de alguna otra manera.

de larga duración: "A gran escala" (ver 22.6.03)
de larga duración: "Cine hogareño" (12.1.03)
de larga duración: "Fuera de proporción" (17.7.03)

Dic. 2002			Ene. 2003			Feb. 2003		

♀H 6 ☽♂19:53 ☽Δ♀06:12
☽P 00:11 ☽*♀00:42 ☽*AC23:17

Cine hogareño ***

Válido por muchos meses: Bajo esta influencia muy positiva, usted puede a veces sentirse invadido por sentimientos de dicha, amor y seguridad. Puede que se sienta estrechamente conectado con la belleza de la naturaleza o un principio divino cuya presencia usted ve en todo y en todos. Es posible que su vida de fantasía sea muy activa, con un flujo de imágenes de su inconciente que le hace sentir como si estuviera en su propio cine hogareño. Este tiempo tan optimista le ayudará a ver los sucesos del pasado, causa de

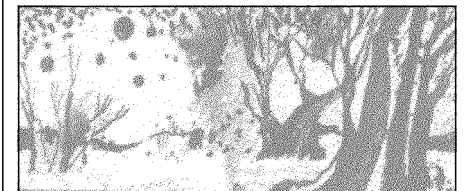

mucho sufrimiento silencioso, bajo una luz más conciliadora. Esto puede incluir sentimientos de debilidad y de inadecuación o temor a ser incapaz de soportar la dureza de la realidad cotidiana, haciéndole buscar refugio distrayéndose con la televisión o volcándose al alcohol o la comida para encontrar solaz. Ahora usted es más capaz de reconocer que sus intentos de

02			03												
Oc	No	Di	En	Fe	Mr	Ab	Mv	Jn	Jl	Ag	Se	Oc	No	Di	

ξΔ♀ ☽♂4 13:04 ☽Δ☽05:18
☽Δ♀10:40 ☽*η 06:10 ☽*☉11:57
☽*MC21:30

Turbulencia

Válido por varias semanas: Generalmente, esta influencia incrementa el flujo de la comunicación oral de ideas o a través de otros medios. Sin embargo, también puede indicar serios conflictos del ego y de la voluntad. Si no es cuidadoso en la utilización de sus recursos, habrá turbulencia y dificultades. Puede sentir que tiene algo urgente que decir y le resulta difícil esperar la oportunidad para expresarse. Cuando diga lo que tenga que decir, puede encontrar una fuerte oposición. Puede ser necesario un arreglo, pero no será fácil lograrlo sin introducir a un tercero en la discusión. Tan solo tenga cuidado de que el tercero sea realmente neutral y de que tanto usted como su oponente



estén convencidos de ello.

de larga duración: "Con guantes de seda" (ver 22.1.03)
 de larga duración: "A gran escala" (22.6.03)
 de larga duración: "Cine hogareño" (12.1.03)

Dic. 2002	Ene. 2003	Feb. 2003
♀ R♂ 02:41	♀♂ 02:16	♂♀ 15:31
♂H 3 01:24	♂♀ 10:52	♂♂ 11:53

En segundo plano

Válido por varias semanas: Afortunadamente con este tránsito, sentirá un fuerte deseo de experimentar la vida a nivel de los sentimientos, que es

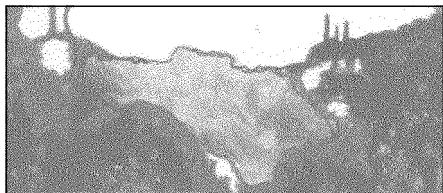

exactamente lo que necesita. Durante este período, hay una posibilidad muy real de que un encuentro con alguien, produzca la necesidad de un profundo auto examen psicológico o fuerce cambios poderosos en su vida. Esta persona puede desafiar su estructura de valores, o puede darse un poderoso entramado de ambas personalidades. En el plano material, este tránsito puede ser un tiempo de preocupación por las finanzas o por los recursos compartidos con otra persona, como con su pareja en una relación estable o con un socio. En sí mismo, esto no es bueno ni malo, simplemente vuelve el tema importante. También le puede preocupar la necesidad de pedir dinero prestado o de conseguir apoyo financiero de un banco.

de larga duración: "Con guantes de seda" (ver 22.1.03)
 de larga duración: "A gran escala" (22.6.03)

Dic. 2002	Ene. 2003	Feb. 2003
♂H 8	♂♂ 10:55	♂♂ 11:39
♂♀ 15:25	♂♂ 16:36	♂♂ 05:52
♂♂ 16:30	♂♀ 17:27	♂♂ 03:00

Con guantes de seda ***

Válido por muchos meses: Esta influencia puede señalar un episodio muy doloroso o avergonzante, tanto para usted como para alguien cercano. Durante este período usted está quisquilloso y poco seguro de usted mismo y por lo tanto le hieren y se ofende fácilmente o usted tiende a ser hiriente. Puede que existan disparadores para estas situaciones pero en realidad

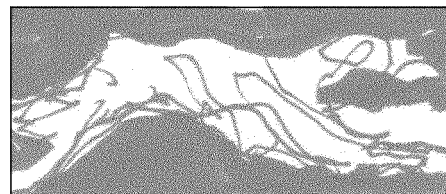

no habrá una causa obvia. Se aconseja el máximo de control en todas las interacciones interpersonales. Realmente usted debe tratar a todo el mundo con guantes de seda para evitar causar daño a sus relaciones o a usted mismo. Si ya está peleado con alguien, trate de evitar ver a esta persona. Sin importar cuál sea el motivo, si quiere solucionar o continuar una discusión o una diferencia de opinión ahora, solo provocará dolor sin sentido para ambas partes.

Su sensibilidad o la de quien enfrenta,

02 Oc	No	Di	03 En	Fe	Mr	Ab	My	Jn	Jl	Ag	Se	Oc	No	Di
♂♂ 17:35			♂♀ 13:49									♂H 4 00:32		
♂♂ 13:23			♂♂ 00:32											

tiene que ver con viejas heridas del pasado que vuelven a doler bajo esta influencia. Por esta razón puede que sobre reaccione en alguna situación y pegue un golpe por debajo del cinturón o se desprestigie. Presumiblemente, ni usted ni la persona que tiene enfrente se hundiría en estas profundidades en otras circunstancias y es probable que también se arrepienta después. Sin embargo, ya será demasiado tarde.

Si quiere evitar los contactos dolorosos o embarazosos durante este período, sea considerado al máximo, ponga a la empatía y a la serenidad en primer plano en todas sus interacciones, aún cuando no sienta deseos de hacerlo.

Tómese su tiempo

Efecto débil y pasajero: Esta noche usted se topará con algún tipo de desafío a la estructura de su vida cotidiana, es decir, su vida hogareña, sus relaciones íntimas, los contactos diarios de rutina, etc. Todo el mundo tiene tensiones ocultas que provocan

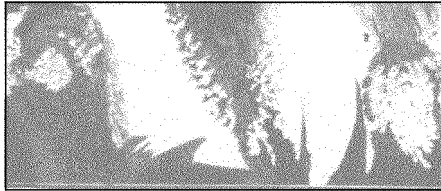

que opere de maneras que no comprende. El efecto de esta influencia es sacar esas tensiones a la superficie. Es decir que usted puede no sentirse bien con usted mismo y tener un poco más de dificultad para llevarse bien con los demás, particularmente con sus relaciones amorosas. Ahora varias pequeñas áreas de su vida pueden alcanzar el punto de crisis simultáneamente, lo que le fuerza a prestar más atención a lo que sucede. Es más posible que esto ocurra en situaciones o con personas que usted dio por sentadas. Usted debe tomarse el tiempo para corregir estos pequeños problemas a medida que surgen y prestarles la

de larga duración: "Con guantes de seda" (ver 22.1.03)
de larga duración: "A gran escala" (22.6.03)

Ju	Vi	Sa	Do	Lu	Ma	Mi	Ju	Vi	Sa	Do	Lu	Ma	Mi	Ju
16	17	18	19	20	21	22	23	24	25	26	27	28	29	30

☾☉19:12 ☾☿08:37 ☽♁19:18

Mantener la calma

Efecto débil y pasajero: Esta mañana no es un momento propicio para discutir ningún tema crítico porque le será difícil mantener el equilibrio y no salirse de los estribos. Por otro lado, si



alguien le desafía injustificadamente, es seguro que no retrocederá sin pelear. El problema principal es que su sentido de la perspectiva puede estar tan distorsionado que usted no puede distinguir los temas importantes de los triviales y defenderá ambos con la misma fuerza. También existe el riesgo de actuar de manera apresurada, impulsiva y sin previsión o planificación en muchas áreas. Todo lo que parece importarle es ejercer su voluntad y salirse con la suya. Obviamente con esta influencia debe tratar de mantener la calma y estar dispuesto a ceder en cualquier tema que no sea central para usted.

de larga duración: "Con guantes de seda" (ver 22.1.03)
de larga duración: "A gran escala" (22.6.03)
de larga duración: "Fijar un curso futuro" (28.1.03)

Ju	Vi	Sa	Do	Lu	Ma	Mi	Ju	Vi	Sa	Do	Lu	Ma	Mi	Ju
16	17	18	19	20	21	22	23	24	25	26	27	28	29	30

☽♂04:15 ♀☾10:30 ♀*♂23:52
☽♀16:06 ☽♁11:29 ☽♀16:32
☽*♀21:09

Algo inesperado

Esta puede ser una influencia algo perturbadora, a lo largo de la cual usted estará sujeto a enojos repentinos o a un comportamiento que es enojoso para los demás. Bajo esta influencia es muy probable que no siga su rutina normal. Puede que su automóvil sufra un desperfecto inesperado o surja alguna discusión o separación repentina. El punto es que hoy puede ocurrir algo inesperado. Usted lucha para romper su rutina. Sería bueno que encontrase una manera de hacer esto de forma intencional, en vez de esperar a que suceda. Deje que el espíritu inquieto que tiene adentro se exprese. ¡Usted

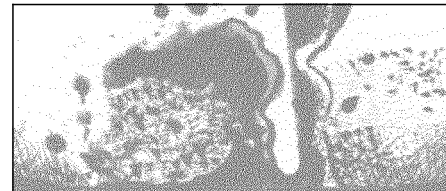

necesita aire fresco!. Bien puede ser que descubra un aspecto suyo valioso del cuál no tenía conciencia, quizá como resultado del temor a que se manifieste.

de larga duración: "Con guantes de seda" (ver 22.1.03)
de larga duración: "Fijar un curso futuro" (28.1.03)
de larga duración: "Disfrutar el presente" (4.2.03)

Ju	Vi	Sa	Do	Lu	Ma	Mi	Ju	Vi	Sa	Do	Lu	Ma	Mi	Ju
16	17	18	19	20	21	22	23	24	25	26	27	28	29	30

☾♁09:09 ☽♁08:36 ☽♁11:27
☽♁17:16 ☽*☽16:32 ☽*♁21:03
☽♁23:06 ☽☾22:09 ♀♁08:33

Turbulencia

Válido por varias semanas: Generalmente, esta influencia incrementa el flujo de la comunicación oral de ideas o a través de otros medios. Sin embargo, también puede indicar serios conflictos del ego y de la voluntad. Si no es



cuidadoso en la utilización de sus recursos, habrá turbulencia y dificultades. Puede sentir que tiene algo urgente que decir y le resulta difícil esperar la oportunidad para expresarse. Cuando diga lo que tenga que decir, puede encontrar una fuerte oposición. Puede ser necesario un arreglo, pero no será fácil lograrlo sin introducir a un tercero en la discusión. Tan solo tenga cuidado de que el tercero sea realmente neutral y de que tanto usted como su oponente estén convencidos de ello.

de larga duración: "Con guantes de seda" (ver 22.1.03)
de larga duración: "Fijar un curso futuro" (28.1.03)
de larga duración: "Disfrutar el presente" (4.2.03)

Dic. 2002			Ene. 2003			Feb. 2003		
16	17	18	19	20	21	22	23	24

♀♁04:36 ☽♁06:15 ☽♀19:17

Frío e insensible

Efecto débil y pasajero: esta influencia puede señalar un período de depresión pasajera. Esta noche usted tiende a sentirse solo y desconectado de los demás. A veces tiene una pronunciada sensación de que nadie le quiere, sea cierto o no. Es muy importante que se dé cuenta de que su estado de ánimo y lo que siente bajo esta influencia a menudo no reflejan la realidad, aunque así lo parezca. Un área especialmente conflictiva, son las relaciones. Será



mucho más difícil que de costumbre relacionarse emocionalmente con otra persona durante este período. Usted está atrapado en su propia visión negativa o se siente tan frío e insensible que no registra las señales de los otros muy bien. A su vez esto provoca problemas de comunicación y genuinos malos entendidos. Obviamente este no es un buen momento para involucrarse en una situación emocional delicada.

de larga duración: "Fijar un curso futuro " (ver 28.1.03)
 de larga duración: "Disfrutar el presente" (4.2.03)
 de larga duración: "Con guantes de seda" (22.1.03)

Ju 23	Vi 24	Sa 25	Do 26	Lu 27	Ma 28	Mi 29	Ju 30	Vi 31	Sa 1	Do 2	Lu 3	Ma 4	Mi 5	Ju 6
☽☾ 20:47				♀ * 4 10:47				☽☾ 20:02						
☽☾ 6 05:58				☽☾ ♀ 00:23										

Fijar un curso futuro ***

Válido por muchos meses: Aunque esta es una influencia a largo plazo, puede ser difícil aprovecharla. Si otras influencias más poderosas le hacen sombra, puede que casi no perciba su efecto. Como otras influencias positivas, en general requiere un esfuerzo conciente para cosechar cualquier beneficio.

Si en el pasado hirió u ofendió a otras personas de su entorno inmediato - particularmente a colegas en el trabajo - ahora tendrá la oportunidad de

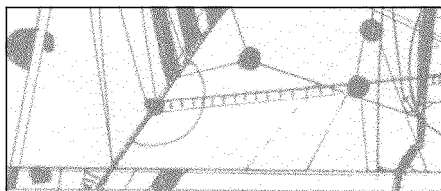

enmendar la situación. La persona involucrada puede intentar resucitar el asunto y tomar revancha de alguna manera. Si sucede esto, trate de no ignorar el tema o de no interpretar dicho comportamiento como simple malicia. Admita sus errores, aún si no fueron intencionales o si sintió que la otra persona tan sólo estaba reaccionando de manera desmedida en lugar de

02 Oc	No	Di	03 En	Fe	Mr	Ab	Mv	Jn	Jl	Ag	Se	Oc	No	Di
♁ * 4 13:53			☽☾ MC 09:58			☽ * ♂ 11:01								
☽☾ ♀ 00:38			☽☾ ♂ 01:50			☽☾ ♀ 23:39								

ver su parte de desconsideración. Esto le ayudará a evitar situaciones similares en el futuro.

Otra posibilidad es que usted sienta que le hirieron, es ignorado o burlado de alguna manera. En ese momento usted se sentía enojado y herido pero pretendía reírse para evitar ser considerado un viejo rezongón. Quizá ahora recuerda esta situación ante la amenaza de vivir otra similar. Aproveche esta oportunidad para reaccionar de manera diferente. Trate de verbalizar sus sentimientos, aún si esto significa tener que admitir que usted es sensible y vulnerable. Esto puede causar cierta consternación pero también le permitirá a los demás, ver su costado más humano.

Mucho trabajo *

Válido por varias semanas: En este momento, usted está dispuesto a no dejar para mañana lo que pueda hacer hoy. De hecho, estará orgulloso de todo lo que pueda realizar durante este tiempo. La mejor manera de manejar esta energía es buscar trabajo y hacerlo.

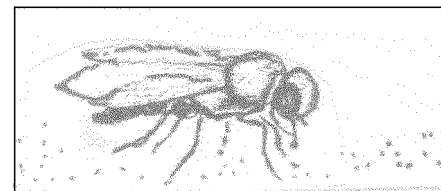

No querrá trabajar para otro, ya que quiere recibir el crédito por lo que logra. Usted se identifica con lo que hace. Sin embargo, esto puede desencadenar conflictos con sus superiores y en las situaciones laborales en general. Si usted es el empleador, la gente que trabaja para usted puede sentir que no le da el crédito suficiente por lo que hace. La mejor solución es tratar de no trabajar en equipo o para terceros más de lo necesario.

de larga duración: "Disfrutar el presente" (ver 4.2.03)
 de larga duración: "Fijar un curso futuro " (28.1.03)
 de larga duración: "Amenaza de escasez " (30.1.03)

Dic. 2002			Ene. 2003			Feb. 2003		
♁ H 6			☽☾ AC 19:10			☽☾ ♀ 04:24		
☽☾ H 16:13			☽☾ H 7 19:10					

Domingo 2 Feb. 2003

Lunes 3 Feb. 2003

Martes 4 Feb. 2003

Miércoles 5 Feb. 2003

Ju	Vi	Sa	Do	Lu	Ma	Mi	Ju	Vi	Sa	Do	Lu	Ma	Mi	Ju
23	24	25	26	27	28	29	30	31	1	2	3	4	5	6

☉☐ 4 17:58 ♀☐♂ 20:08 ♀*MC 04:32
 ♀Δ♀ 23:46 ☉Δ♂ 06:07 ☽♀♀ 16:36
 ☽H 9 01:16 ☽Δ♀ 11:31

02			03											
Oc	No	Di	En	Fe	Mr	Ab	My	Jn	Jl	Ag	Se	Oc	No	Di

☽R*♂ 08:33 ☽♀☽ 14:09 ☽♂♂ 14:59
 ☽♀♀ 19:14 ☽☐♂ 20:34 ☽ΔAC 08:29
 ☽Δ☉ 20:28 ☽Δ☽ 21:32 ☽*♂ 05:18

02			03											
Oc	No	Di	En	Fe	Mr	Ab	My	Jn	Jl	Ag	Se	Oc	No	Di

♂♀♀ ☽♂MC 05:37 ☽☐♀ 20:55
 ☽H 10 05:37 ☽ΔP 20:25

Ju	Vi	Sa	Do	Lu	Ma	Mi	Ju	Vi	Sa	Do	Lu	Ma	Mi	Ju
30	31	1	2	3	4	5	6	7	8	9	10	11	12	13

♂☐♀ 05:48 ☽☐AC 18:55

Ju 30	Vi 31	Sa 1	Do 2	Lu 3	Ma 4	Mi 5	Ju 6	Vi 7	Sa 8	Do 9	Lu 10	Ma 11	Mi 12	Ju 13
-------	-------	------	------	------	------	------	------	------	------	------	-------	-------	-------	-------

♂♂ 07:36 ☽☽07:27 ☽♂18:13
 ☽*♂ 07:34 ☽*09:23

Ju 30	Vi 31	Sa 1	Do 2	Lu 3	Ma 4	Mi 5	Ju 6	Vi 7	Sa 8	Do 9	Lu 10	Ma 11	Mi 12	Ju 13
-------	-------	------	------	------	------	------	------	------	------	------	-------	-------	-------	-------

☽♂11:25 ♃♀22:29 ☽☽08:22
 ☽H 11 02:50 ☽♂♀14:23 ☽*♀08:53

Día	T.sid	☉	☽	♃	♄	♅	♆	♇	♈	♉	♊	♋	♌	♍	♎	♏	♐
M 1	6 4056	10°3' 8"12	16°2' 28"11	23°11' 40"	19°11' 34"	16°R53	24°R27	26°16	9°33	18°17	7°11	2	8°R29	10°345			
J 2	6 4453	11° 9'23	0°10	28°25	24°37	20°13	16°048	24°11	22	26°18	9°36	18°19	6°59	8°11	27	10°51	
V 3	6 4849	12°10'34	14° 7	28°R27	25°34	20°51	16°43	24°17	26°21	9°38	18°21	6°55	8°24	10°57			
S 4	6 5246	13°11'45	27°47	28°19	26°32	21°30	16°37	24°13	26°24	9°40	18°23	6°52	8°19	11° 4			
D 5	6 5642	14°12'56	11° 9	27°59	27°30	22° 9	16°31	24° 8	26°27	9°42	18°25	6°49	8°12	11°10			
L 6	7 039	15°14'07	24°10	27°27	28°28	22°48	16°26	24° 4	26°29	9°44	18°27	6°46	8° 6	11°16			
M 7	7 435	16°15'17	6°152	26°43	29°27	23°26	16°20	24° 0	26°32	9°46	18°30	6°43	8° 0	11°22			
M 8	7 832	17°16'27	19°15	25°49	0°27	24° 5	16°14	23°55	26°35	9°48	18°32	6°40	7°54	11°28			
J 9	7 1228	18°17'37	1°23	24°45	1°27	24°44	16° 7	23°51	26°38	9°51	18°34	6°36	7°51	11°34			
V 10	7 1625	19°18'46	13°20	23°34	2°27	25°22	16° 1	23°47	26°41	9°53	18°36	6°33	7°49	11°40			
S 11	7 2022	20°19'55	25°10	22°17	3°28	26° 1	15°54	23°43	26°44	9°55	18°38	6°30	7°D49	11°46			
D 12	7 2418	21°21'03	7° 0	20°58	4°30	26°40	15°48	23°38	26°47	9°57	18°40	6°27	7°50	11°52			
L 13	7 2815	22°22'10	18°54	19°38	5°31	27°18	15°41	23°34	26°50	9°59	18°42	6°24	7°52	11°58			
M 14	7 3211	23°23'17	0°157	18°21	6°33	27°57	15°34	23°30	26°53	10° 2	18°44	6°20	7°53	12° 4			
M 15	7 36 8	24°24'24	13°13	17° 7	7°36	28°36	15°27	23°27	26°56	10° 4	18°46	6°17	7°R53	12°10			
J 16	7 40 4	25°25'30	25°47	16° 1	8°38	29°14	15°20	23°23	26°59	10° 6	18°48	6°14	7°51	12°16			
V 17	7 44 1	26°26'35	8°40	15° 1	9°41	29°53	15°13	23°19	27° 2	10° 8	18°50	6°11	7°47	12°21			
S 18	7 4758	27°27'40	21°52	14°11	10°45	0°27	15° 6	23°15	27° 5	10°10	18°51	6° 8	7°41	12°27			
D 19	7 5154	28°28'44	5°024	13°30	11°48	1°10	14°58	23°12	27° 8	10°13	18°53	6° 5	7°33	12°33			
L 20	7 5551	29°29'47	19°12	12°58	12°52	1°49	14°51	23° 8	27°11	10°15	18°55	6° 1	7°24	12°39			
M 21	7 5947	0°30'50	3°112	12°36	13°57	2°28	14°43	23° 5	27°14	10°17	18°57	5°58	7°15	12°45			
M 22	8 344	1°31'53	17°21	12°22	15° 1	3° 6	14°36	23° 2	27°18	10°19	18°59	5°55	7° 7	12°51			
J 23	8 740	2°32'55	1°33	12°D18	16° 6	3°45	14°28	22°58	27°21	10°22	19° 1	5°52	7° 1	12°57			
V 24	8 1137	3°33'56	15°45	12°21	17°11	4°24	14°20	22°55	27°24	10°24	19° 2	5°49	6°57	13° 2			
S 25	8 1533	4°34'57	29°55	12°33	18°16	5° 2	14°13	22°52	27°27	10°26	19° 4	5°46	6°D56	13° 8			
D 26	8 1930	5°35'58	14°11	0	12°51	19°22	5°41	14° 5	22°49	10°28	19° 6	5°42	6°56	13°14			
L 27	8 2327	6°36'58	28° 0	13°15	20°28	6°20	13°57	22°46	27°34	10°31	19° 8	5°39	6°56	13°19			
M 28	8 2723	7°37'58	11°55	13°46	21°34	6°58	13°49	22°44	27°37	10°33	19° 9	5°36	6°R57	13°25			
M 29	8 3120	8°38'57	25°43	14°22	22°40	7°37	13°41	22°41	27°40	10°35	19°11	5°33	6°55	13°31			
J 30	8 3516	9°39'56	9°23	15° 2	23°47	8°16	13°33	22°38	27°44	10°38	19°13	5°30	6°51	13°36			
V 31	8 3913	10°40'53	22°54	15°27	24°53	8°54	13°25	22°36	27°47	10°40	19°14	5°26	6°144	13°42			

Día	T.sid	☉	☽	♃	♄	♅	♆	♇	♈	♉	♊	♋	♌	♍	♎	♏	♐
S 1	8 43 9	11°41'50	6°14	16°37	26°21	0	9°23	13°R17	22°R33	27°50	10°42	19°16	5°11	23	6°R34	13°47	
D 2	8 47 6	12°42'46	19°20	17°29	27° 7	10°12	13°0	9	22°11	27°54	10°44	19°17	5°20	6°11	23	13°53	
L 3	8 51 2	13°43'40	2°10	18°25	28°15	10°50	13° 1	22°29	27°57	10°47	19°19	5°17	6°10	13°58			
M 4	8 5459	14°44'33	14°45	19°24	29°22	11°29	12°53	22°27	28° 1	10°49	19°21	5°14	5°58	14° 4			
M 5	8 5856	15°45'25	27° 5	20°26	0°30	12° 7	12°45	22°25	28° 4	10°51	19°22	5°11	5°47	14° 9			
J 6	9 252	16°46'16	9°12	21°30	1°38	12°46	12°37	22°23	28° 7	10°54	19°23	5° 7	5°38	14°15			
V 7	9 649	17°47'05	21° 8	22°37	2°45	13°25	12°29	22°21	28°11	10°56	19°25	5° 4	5°32	14°20			
S 8	9 1045	18°47'53	2°57	23°46	3°54	14° 3	12°21	22°20	28°14	10°58	19°26	5° 1	5°29	14°25			
D 9	9 1442	19°48'39	14°46	24°57	5° 2	14°42	12°13	22°18	28°18	11° 0	19°28	4°58	5°28	14°30			
L 10	9 1838	20°49'24	26°38	26° 9	6°10	15°20	12° 6	22°17	28°21	11° 3	19°29	4°55	5°D28	14°36			
M 11	9 2235	21°50'08	8°14	27°23	7°19	15°59	11°58	22°15	28°25	11° 5	19°30	4°52	5°R28	14°41			
M 12	9 2631	22°50'49	20°57	28°39	8°27	16°37	11°50	22°14	28°28	11° 7	19°32	4°48	5°27	14°46			
J 13	9 3028	23°51'30	3°33	29°57	9°36	17°16	11°42	22°13	28°31	11° 9	19°33	4°45	5°24	14°51			
V 14	9 3425	24°52'08	16°33	1°16	10°45	17°55	11°35	22°12	28°35	11°12	19°34	4°42	5°18	14°56			
S 15	9 3821	25°52'45	29°57	2°36	11°54	18°33	11°27	22°11	28°38	11°14	19°35	4°39	5°10	15° 1			
D 16	9 4218	26°53'20	13°47	3°57	13° 3	19°12	11°20	22°10	28°42	11°16	19°36	4°36	4°59	15° 6			
L 17	9 4614	27°53'54	27°59	5°20	14°13	19°50	11°12	22°10	28°45	11°18	19°38	4°32	4°47	15°11			
M 18	9 5011	28°54'26	12°17	6°44	15°22	20°29	11° 5	22° 9	28°49	11°20	19°39	4°29	4°35	15°16			
M 19	9 54 7	29°54'57	27° 4	8° 9	16°31	21° 7	10°58	22° 9	28°52	11°23	19°40	4°26	4°24	15°20			
J 20	9 58 4	0°55'26	11°43	9°35	17°41	21°45	10°51	22° 8	28°56	11°25	19°41	4°23	4°15	15°25			
V 21	10 2 0	1°55'54	26°17	11° 2	18°51	22°24	10°44	22° 8	28°59	11°27	19°42	4°20	4° 9	15°30			
S 22	10 557	2°56'21	10°14	12°31	20° 1	23° 2	10°37	22°D 8	29° 3	11°29	19°43	4°17	4° 6	15°34			
D 23	10 954	3°56'46	24°53	14° 0	21°11	23°41	10°30	22° 8	29° 6	11°31	19°44	4°13	4° 5	15°39			
L 24	10 1350	4°57'10	8°50	15°31	22°21	24°19	10°23	22° 8	29°10	11°33	19°45	4°10	4° 5	15°44			
M 25	10 1747	5°57'33	22°33	17° 2	23°31	24°58	10°16	22° 9	29°13	11°35	19°46	4° 7	4° 4	15°48			
M 26	10 2143	6°57'55	6° 4	18°35	24°41	25°36	10°10	22° 9	29°16	11°38	19°46	4° 4	4° 2	15°52			
J 27	10 2540	7°58'15	19°22	20° 8	25°51	26°14	10° 4	22° 9	29°20	11°40	19°47	4° 1	3°57	15°57			
V 28	10 2936	8°58'33	2°30	21°43	27° 2	26°53	9°57	22°11	29°23	11°42	19°48	3°58	3°11	16° 1			

TÉRMINOS Y SÍMBOLOS ASTROLÓGICOS

El texto no contiene terminología astrológica específica y puede comprenderse sin tener conocimientos previos de astrología. Los símbolos astrológicos para los planetas, los aspectos y los signos del zodiaco aparecen solo en las tablas. Todos los símbolos astrológicos están explicados al comienzo del calendario, en la página donde figura la información sobre su horóscopo (página 4).

TEMAS DE LARGO ALCANCE

Un tránsito de corta duración, al ser interpretado casi diariamente, puede a menudo pasar inadvertido. Por lo tanto no debe sorprenderle si a veces el texto correspondiente parece no encajar adecuadamente. Nunca debe perder de vista sus tránsitos de largo alcance; a ese fin, encontrará en casi todos los días referencias cruzadas con temas de largo alcance que pueden buscarse por las fechas respectivas. Para buscar y reconocer temas de largo alcance también encontrará muy útiles las generalidades en la página 5.

SELECCIÓN DE LOS TRÁNSITOS

Se consideran los tránsitos del Sol, la Luna, Mercurio hasta Plutón y también los de Quirón. En su carta natal se toman en cuenta los mismos planetas, el ASC (Ascendente), el MC (Medio Cielo) y los aspectos de 0°, 60°, 90°, 120° y 180°. Con los planetas 'rápidos' como el Sol, la Luna, Mercurio, Venus y Marte, también se utiliza la interpretación de los tránsitos por las casas de su carta natal.

Casi todos los días habrá varios tránsitos, de los cuales se elige el más importante para su interpretación. Sin embargo, no se repiten demasiado los textos en el calendario. Si se repite un tránsito ya interpretado pero hay otro tránsito durante ese día, a menudo se elegirá este último para su interpretación. Sin embargo, con esta selección no se pierde ninguna interpretación, al contrario: utilizando el índice, fácilmente se puede encontrar el día en el que se interpreta cada tránsito y buscarlo allí. Los títulos de los tránsitos importantes están marcados con ***, ** ó *.

Los tránsitos de la Luna son generalmente perceptibles por alrededor de medio día, a menudo en la forma de estados de ánimo más que cualquier otra cosa. Estos tránsitos se utilizan para su interpretación sólo si realmente no hay otros tránsitos importantes. Sin embargo, pueden tornarse más importantes cuando coinciden con eclipses (->).

Muchos tránsitos duran bastante más que un día, a veces hasta varias semanas o meses. Los tránsitos de los planetas lentos pueden durar hasta dos años.

En estos casos, no es tan importante asignarlos a un día en particular. Por lo tanto, a menudo estos tránsitos de largo alcance son interpretados un día en el que no hay otros temas importantes, aún cuando el tránsito se haya producido o se produzca exactamente unos días antes o después. Dichos tránsitos 'desplazados' se reconocen por que en estos casos no se da la hora. La fecha exacta se puede determinar fácilmente en el gráfico de barras. El índice señala los tránsitos 'desplazados' varias veces: los días en los que están interpretados (subrayados) y los días en que se producen. Los tránsitos 'rápidos', pueden también ser desplazados al día anterior o posterior, si se producen en las primeras o en las últimas horas del día.

LOS TRÁNSITOS DE LOS PLANETAS DE MOVIMIENTO RÁPIDO

Casi todos los días el texto será sobre el tránsito de un planeta rápido. Pero, ¿cuán importantes son estos tránsitos realmente? Normalmente no duran más que medio día. Sólo si Mercurio, Venus o Marte retrogradan o si se considera el tránsito de uno de estos planetas por una casa de su carta natal, este tendrá un efecto de varias semanas. Indudablemente el estado de ánimo subyacente de un período más largo de su vida está indicado por los tránsitos de los planetas de movimiento lento como Júpiter, Saturno, Urano, Neptuno y Plutón, cuyos efectos pueden percibirse por varios meses o aún años. Pero así como sería muy aburrido leer todos los días lo mismo en el diario o ver las mismas noticias en televisión, sería equivocado concentrarse en los tránsitos de largo alcance exclusivamente. Los temas de todos los días que corresponden a las noticias diarias son tan importantes para el continuo desarrollo del proyecto de nuestra vida como lo son las influencias de largo alcance para la planificación global de nuestra vida.

De esta manera también se comprenderá la diferencia entre TEMAS CLAVES DEL AÑO y CALENDARIO ASTROLÓGICO PERSONAL. Ambos se basan en los tránsitos y sus interpretaciones correspondientes del libro de Robert Hand; sin embargo, en el primer caso el análisis se focaliza en las tendencias subyacentes a un período más largo, mientras que en el segundo caso cada día se toma por separado y es considerado como 'un período' de tiempo único. De la misma manera en que una revista política y el suplemento del mismo tema de un diario no compiten, TEMAS CLAVES DEL AÑO y CALENDARIO ASTROLÓGICO PERSONAL poseen cada uno un valor inherente singular.

LAS FASES DE LA LUNA

Estrictamente hablando, la Luna Llena y la Luna Nueva no son tránsitos personales; sin embargo, pueden ser bastante importantes en conexión con otras influencias astrológicas de corto o mediano alcance. Los factores importantes aquí son la

casa natal y el signo del zodiaco en los cuales está la Luna como también los aspectos a la carta natal que forman la Luna y el Sol simultáneamente.

Por lo tanto, en días de Luna Llena o de Luna Nueva, usted encontrará no sólo la hora exacta de estos eventos sino la posición zodiacal exacta de la Luna en el horóscopo astrológico. Si quiere saber qué aspectos se forman entre la Luna Llena o la Luna Nueva y su carta natal, los encontrará en la tabla de aspectos buscando los tránsitos de la Luna más cercanos en tiempo. Deberán considerarse todos los aspectos, aproximadamente dentro de las 15 horas anteriores y posteriores a la Luna Llena y a la Luna Nueva. La casa natal donde se encuentra la Luna Llena o la Luna Nueva se busca retrocediendo uno o dos días hasta encontrar el último cambio de casas. La Luna Llena o la Luna Nueva no tiene significado en sí misma; más bien tiene un efecto potenciador o catalizador sobre el tema de la carta natal, la casa natal y los aspectos respectivos. La Luna Nueva indica un nuevo comienzo en el área o tema correspondiente, mientras que la Luna Llena indica la fase durante la cual el tema en cuestión es más prominente. El efecto catalizador de la Luna Nueva y la Luna Llena dura normalmente hasta la próxima Luna Nueva o Luna Llena, ej.: alrededor de 14 días.

EL SIGNIFICADO DE LOS ECLIPSES

Término medio, hay dos eclipses lunares en Luna Llena y dos eclipses solares en Luna Nueva por año. Los eclipses lunares pueden observarse en cualquier lugar de la tierra en donde la Luna esté por encima del horizonte en ese momento, mientras que los eclipses solares sólo pueden verse en áreas comparativamente más pequeñas. Sin embargo, astrológicamente, los eclipses son considerados sin tomar en cuenta su visibilidad. Amplifican el efecto catalizador de cualquier Luna Nueva o Luna Llena que consecuentemente dura varios meses. De nuevo, afectará a la casa natal donde se produzca el eclipse y a todos los planetas que se encuentren dentro de un orbe de 10°, o formen aspectos con el mismo. Como se describió anteriormente, éstos se encuentran fácilmente buscando los tránsitos de la Luna anteriores y posteriores al eclipse. Pueden obtenerse los lineamientos básicos del tema en cuestión buscando el texto correspondiente en el índice.

INGRESOS DEL SOL EN LOS SIGNOS DEL ZODÍACO

Entre el 18 y 23 de cada mes el Sol ingresa en un nuevo signo del zodiaco. Encontrará este ingreso en la lista de tránsitos conforme al día. En los signos cardinales Aries, Cáncer, Libra y Capricornio, esto define el comienzo de las estaciones: Primavera, Verano, Otoño e Invierno. Astrológicamente, el significado de todos los ingresos es ampliar o acelerar el desarrollo de la conciencia en las áreas aludidas por el ingreso respectivo.

ÁNGULO LUNAR DE NACIMIENTO

Las letras ALN en la lista de aspectos al pie de una página significa la repetición del ángulo Sol-Luna de su horóscopo natal. De acuerdo con la Astrología del Dr. Jonas este es el día fértil. En el horóscopo astrológico de las mujeres este día está resaltado por un pequeño símbolo de la Luna en la parte superior de la página, justo debajo de la fecha corriente.

HORAS DE LOS TRÁNSITOS

En la mayoría de los casos, los tránsitos se refieren más a estados de ánimo y emociones potenciales que a eventos concretos. Por lo tanto, no se puede esperar que los efectos de los tránsitos se manifiesten a horas exactas. Sin embargo, si trabaja con tránsitos por un período de tiempo prolongado se sorprenderá al ver cuán a menudo los eventos acontecen en una casi exacta sincronización con los tránsitos, no sólo como una profecía auto cumplida sino que se observa la hora exacta del tránsito después de que el hecho haya ocurrido.

Para facilitar dichas observaciones se suministra la hora exacta de todos los tránsitos. Todas las horas están calculadas para el huso horario de donde usted vive, considerando también los cambios de hora por ahorro de energía si los hubo. Encontrará el huso horario utilizado al pie de la página 4, aquella con los datos personales y las posiciones de los planetas en su carta natal.

LAS EFEMÉRIDES

Las efemérides (tabla de posiciones de los planetas) suministradas en el apéndice están calculadas para la Hora Universal (antiguamente llamada Hora de Greenwich) a medianoche, como es usual para las efemérides astrológicas. Esto permite al astrólogo seguir el movimiento de los planetas a través del zodiaco día a día. De este modo, usted no necesita restringirse a los tránsitos y aspectos ya calculados por computadora, sino que puede formarse su propio cuadro de situación y también controlar el cálculo realizado por la misma. Las efemérides también son necesarias para ver si un planeta está retrogradando. Muy particularmente los lapsos en que Mercurio está retrógrado, son interpretados como períodos en los que la comunicación, en el sentido más amplio, puede ser difícil. El comienzo y el final de los períodos de ahorro de energía están marcados en la última columna de la izquierda de las efemérides con los días respectivos subrayados.

TEXTO DEL HORÓSCOPO Y LECTURA ADICIONAL

El texto del Horóscopo Astrológico origina en el libro 'Planetas en Tránsito' de Robert Hand. Los textos adicionales fueron escritos por el equipo de autores de Astrodienst.

Índice para todo el año 2003

☉☉	5.7	☉♂	6.7	☉♂AC	27.3	☉♀	14.12	☉H 3	9.5	♀♂	30.3	♀♂H	6.12
☉♀	3.1	☉♂	4.1		30.9	☉♀	6.1	☉H 5	10.6	♀♂	13.1		26.12
☉☉	3.4		6.9	☉♂AC	25.2	☉♀	23.2	☉H 6	23.11		14.1	♀♂H	7.3
	6.10	☉♂H	1.3		30.10	☉♀	4.9	☉H 7	2.10		2.2		8.3
☉♂	3.3	☉♂H	2.9	☉♂AC	27.4	☉♀	5.5	☉H 8	10.8		7.7		1.7
	5.11		3.9		30.8	☉♂	24.1	☉H 9	8.9	♀♂	25.2	♀♂H	8.8
☉♂	3.5	☉♂H	31.5	☉♂MC	8.3	☉♂	29.4	☉H 11	7.11		23.6		19.9
	5.9		2.12	☉♂MC	10.9	☉♂	7.5	☉H 12	30.5	♀♂	23.7		21.9
☉♂	2.9	☉♂H	2.7	☉♂MC	8.6	☉♂	28.3	♀♂	5.7		24.11	♀♂H	12.3
☉♀	28.2		2.11		9.12	☉♂	26.8	♀♂	20.1	♀♂	1.1	♀♂H	20.6
☉♂	31.5	☉♂H	30.4		10.12	☉♂	22.11	♀♂	26.1	♀♂	14.4		20.11
	2.12		1.5	☉♂MC	10.7	☉♂	22.7	♀♂	27.3		11.5	♀♂H	13.4
☉♂	30.4	☉♂H	4.6		10.11	☉♂	24.4		14.10		12.5		14.5
	31.12	☉♂H	5.12	☉♂MC	8.1	☉♂	24.12	♀♂	12.3		28.5		25.5
☉♂	1.7	☉♂H	3.3		8.5	☉♂	7.10	♀♂	1.11	♀♂	22.2		15.12
	2.11		6.9	☉H 1	28.6	☉♂	24.9	♀♂	14.4		20.7		19.12
☉♂	17.6	☉♂H	2.2	☉H 2	20.7	☉♂	27.1		13.5	♀♂	12.3	♀♂H	5.7
☉♀	17.12		6.10		21.7	☉♂	17.4		27.5		5.7		31.10
	18.12	☉♂H	3.4	☉H 3	13.8	☉♂	18.8		9.8	♀♂	18.1	♀♂H	11.7
☉♂	16.3		5.8		16.8	☉♂	17.9		17.9		19.1	♀♂H	8.1
	18.9	☉♂H	25.4	☉H 4	10.9	☉♂	22.12		23.9		27.1		9.2
☉♂	14.2	☉♂H	28.10		13.9	☉♂	26.9	♀♂	6.8		9.8	♀♂H	3.4
	19.10	☉♂H	25.1	☉H 5	16.10	☉♂	5.6	♀♂	10.3		16.9		21.10
☉♂	15.4		28.7	☉H 6	24.11	☉♂	14.9	♀♂	19.6		24.9	♀♂H	19.3
	18.8	☉♂H	28.8		28.11	☉♂	21.2		18.11	♀♂	10.3		9.11
☉♂	21.8		27.12	☉H 7	28.12	☉♂	23.4	♀♂	11.4	♀♂	6.8	♀♂H	9.6
☉♀	17.2	☉♂H	24.2		30.12	☉♂	27.8		11.12	♀♂	19.6		23.8
☉♂	19.5		26.6	☉H 8	17.1	☉♂	30.11		23.12		18.11		2.9
	20.11		27.6		21.1	☉♂	15.12	♀♂	3.7	♀♂	4.7		4.10
	21.11	☉♂H	5.9	☉H 9	9.2	☉♂	11.11		30.10		30.10	♀♂H	2.7
☉♂	18.4	☉♂H	3.3		18.2	☉♂	15.9	♀♂	27.6	♀♂	11.4	♀♂H	8.12
	20.12	☉♂H	3.6	☉H 10	8.3	☉♂	10.4	♀♂	29.11		11.12		25.12
☉♂	19.6		4.12		9.3	☉♂	16.6	♀♂	19.3		12.12	♀♂H	24.3
	22.10	☉♂H	3.1	☉H 11	12.4	☉♂	31.8		24.8		22.12		10.10
☉♂	11.10		3.5	☉H 12	23.5	☉♂	22.3		1.9	♀♂	20.6	♀♂H	8.3
	12.10	☉♂H	4.7	☉♂	15.6	☉♂	26.6		4.10	♀♂	20.11		28.10
☉♂	8.4		5.11	☉♂	23.1	☉♂AC	2.6	♀♂	2.3	♀♂	12.3	♀♂H	9.4
☉♂	8.1	☉♂H	18.7	☉♂	28.9	☉♂AC	21.4		21.10		9.8		4.8
	10.7	☉♂H	15.1	☉♂	25.6	☉♂AC	9.1	♀♂	3.4		17.9	♀♂H	15.3
☉♂	7.2	☉♂H	15.4	☉♂	31.7		28.4		27.7		23.9	♀♂H	13.8
	9.6	18.10	7.1	☉♂AC	9.9	♀♂	29.7	♀♂	22.2		11.9		11.9
☉♂	11.8	19.10	7.5	☉♂AC	8.11	♀♂	4.3		14.10		14.10		28.9
	10.12	☉♂H	16.3	☉♂	28.5	☉♂AC	4.11	♀♂	11.6	♀♂	27.3	♀♂H	23.6
☉♂	6.11		18.11	☉♂	8.7	☉♂AC	16.12		11.11		20.7		24.11
☉♂	4.5	☉♂H	16.5	☉♂	11.3	☉♂AC	1.10	♀♂	4.4	♀♂	8.4	♀♂H	7.7
☉♂	2.2		18.9	☉♂	1.1	☉♂AC	18.4		1.12	♀♂	27.10		4.11
	6.8	☉♂AC	28.6	☉♂	21.6	☉♂AC	6.12	♀♂	28.6	♀♂	16.2	♀♂H	14.1
☉♂	4.3		29.6	☉♂	22.5	☉H 1	10.12		23.10		16.7		2.2
	5.7	☉♂AC	28.12	☉♂	17.11	☉H 2	28.7	♀♂	17.10	♀♂	3.8		18.4

Índice para todo el año 2003

♀♂MC	19.4	♀♂	1.7	♀♂H	18.6	♀♂	5.10	♀H 8	19.12	♂♂	14.4	♀♂	13.11
	5.5	♀♂	31.1		10.11		6.10	♀H 9	19.3	♂♂	9.1	♀♂	17.8
	2.6		23.11	♀♂H	12.7	♀♂	2.1		21.3		10.1		21.8
♀H 1	2.7	♀♂	18.4		13.7		17.4	♀H 10	11.4		8.12	♀♂	26.4
♀H 2	12.7		12.9		17.10		30.10		20.4	♂♂AC	15.3	♀♂	18.5
♀H 3	24.7	♀♂	23.3	♀♂H	13.2	♀♂	6.6	♀H 11	10.5	♂♂AC	27.12		20.5
	11.9		24.3		24.5		11.9	♀H 12	11.6	♂♂AC	5.7	♀♂H	25.8
♀H 4	13.8		6.10		5.12	♀♂AC	9.7		12.6		22.8		26.8
	15.8	♀♂	12.5	♀♂	20.6		10.7	♂♂	25.3		30.10		24.12
	28.9		18.8	♀♂	20.1	♀♂AC	10.2	♂♂	14.11	♂♂MC	24.11		28.12
	1.10	♀♂	21.8		13.11		2.12	♂♂	20.7	♂♂MC	13.2	♀♂H	12.7
♀H 5	20.10	♀♂	26.3	♀♂	7.4	♀♂AC	27.4		7.8	♂♂MC	1.4	♀♂H	22.9
♀H 6	13.11	♀♂	5.1		1.9		20.9		6.11	♂H 6	19.1		23.9
	19.11		8.6	♀♂	13.3		21.9	♂♂	1.2		29.1		27.11
	25.12		1.11		26.9	♀♂AC	2.4	♂♂	20.3	♂H 7	15.3	♀♂AC	26.7
♀H 7	8.12	♀♂	2.2		31.12	15.10	♂♂	25.2		18.3	♂♂	22.1	
	13.12		15.5	♀♂	2.5	♀♂AC	21.5	♂♂	8.12	♂H 8	17.4		20.8
♀H 8	11.2		25.11		8.8		27.8	♂♂	7.6		22.4		9.10
♀H 9	26.2	♀♂	3.7	♀♂H	20.5	♀♂MC	11.4	♂♂	13.6	♂H 9	27.5		16.10
	27.2		8.10	♀♂H	13.10	♀♂MC	5.9	♂♂	14.1		29.5	♂♂	29.12
♀H 10	15.3	♀♂	30.9	♀♂H	6.3	♀♂MC	24.1	♂♂	2.3	♂H 10	24.11	♂♂	28.1
♀H 11	1.4	♀♂	6.5		2.8		24.6	♂♂	2.4		26.11		31.7
♀H 12	14.6	♀♂	20.2		25.12	16.11	♂♂	23.5		4*♂	31.10		7.8
♀♂	15.7		19.7	♀♂H	8.2		17.11	♂♂	14.2	4*♂	12.10		29.10
♀♂	15.2		11.12		26.8	♀♂MC	19.7	♂♂	15.5	4*♂	6.8	♂♂	12.1
	7.12	♀♂	17.3		30.11	24.10	♂♂	15.11	4*♂	19.8			16.1
♀♂	2.5		25.6		1.12	♀♂MC	19.2	♂♂	26.3	4*♂	2.7	♂♂MC	29.3
	25.9	♀♂	24.1	♀♂H	31.3		30.5	♂♂	25.7	4*♂	30.1		30.3
	26.9		12.8		8.7		31.5		1.8		5.6		22.5
♀♂	7.4		13.8	♀♂	1.9		11.12		7.11	4*♂	3.11		21.12
	20.10		17.11	♀♂	6.4	♀H 1	10.7	♂♂H	1.2	4*♂	14.10		23.12
♀♂	27.5	♀♂	20.10		7.4	♀H 2	27.7	♂♂H	20.3	4*♂	31.10	♀♂	4.2
	1.9	♀♂	27.5	♀♂	19.1		30.7	♂♂	6.2	4*♂	3.2		7.2
♀♂	30.8	♀♂	13.3		20.6	♀H 3	14.8	♂♂	14.11		1.6	♀♂	16.4
♀♂	4.4		14.3		12.11	♀H 4	5.9	♂♂	14.5		2.6		17.4
♀♂	16.1		9.8	♀♂	15.2		7.9	♂♂	30.4	4*♂	19.9		10.6
	18.6	♀♂	8.4		26.5	♀H 5	3.10	♂♂	12.3	4*♂	26.10		13.6
	10.11		15.7		6.12	♀H 6	9.1	♂♂	30.6		27.10	♀♂	22.6
♀♂	12.2	♀♂	16.2	♀♂	14.7		11.1		28.8	4*♂AC	27.9		31.10
	13.2		2.9		19.10		4.11		29.8	4*♂MC	3.12	♀♂MC	17.7
	24.5		7.12	♀♂	25.7	♀H 7	10.2		25.10		6.12		18.7
	4.12	♀♂	5.4	♀♂	26.2		2.12	♂♂	12.11	♀♂	29.9		2.10
♀♂	12.7	♀♂	30.8		17.12	♀H 8	28.2	♂♂	5.2		7.10		7.10
	17.10	♀♂	17.1	♀♂	12.5		5.3	♂♂	24.3		8.11		

Nueva Orden de Compra

Deseo encargar la continuación inmediata posterior del
Calendario Astrológico Personal por 12 meses

para Lhamo Dondrub

Sexo: m, fecha de nacimiento 6 Jul. 1935 a las 04.38

en Tengster/Qinhai, CHINA

Fecha de comienzo del calendario: 1 Febrero 2003

Enviar a la siguiente dirección:

Nombre: _____

Calle: _____

País, Código Postal, Ciudad: _____

Número de teléfono horario diurno: _____

The original order was nr. as26612.61-4i1 (parte de 2003)

Please send your order to:

Astrodienst AG, Dammstr. 23, Postfach (Station), CH-8702 Zollikon / Zürich

Tel. 01 - 392 18 18, Fax 01 - 391 75 74 (Vorwahl D,A: 0041-1)

Internet <http://www.astro.com>, E-Mail order@astro.com

Astrodienst AG, Dammstr. 23, Postfach (Station), CH-8702 Zollikon / Zürich

Tel. 01 - 392 18 18, Fax 01 - 391 75 74 (Vorwahl D,A: 0041-1)

Internet <http://www.astro.com>, E-Mail order@astro.com